

***COMUNE DI MARCEDUSA***

*PROVINCIA DI CATANZARO*

**RELAZIONE DI INIZIO MANDATO  
ANNI 2019-2024**

*(art. 4-bis, D.Lgs. 6 settembre 2011, n. 149)*

## COMUNE DI MARCEDUSA

### **Premessa**

La presente relazione è redatta ai sensi dell'art. 4-*bis*, D.Lgs. 6 settembre 2011, n. 149, recante: "*Meccanismi sanzionatori e premiali relativi a regioni, province e comuni, a norma degli articoli 2, 17, e 26 della legge 5 maggio 2009, n. 42*" per descrivere la situazione economico-finanziaria dell'Ente e la misura dell'indebitamento all'inizio del mandato amministrativo che decorre dal 27.05.2019.

Sulla base delle risultanze della presente relazione, il Sindaco, che la sottoscrive, può ricorrere alle procedure di riequilibrio finanziario vigenti, ove ne sussistano i presupposti.

L'esposizione dei dati è coerente con gli schemi già adottati per altri adempimenti di legge in materia per operare con essi un raccordo tecnico e sistematico ed, inoltre, con la finalità di non aggravare ulteriormente il carico di adempimenti dell'Ente.

La maggior parte delle tabelle di seguito riportate è desunta dagli schemi dei certificati al bilancio *ex art.* 161 del Tuel e dai questionari inviati dall'organo di revisione economico-finanziario alle Sezioni regionali di controllo della Corte dei conti, ai sensi dell'articolo 1, comma 166 e seguenti della legge n. 266/2005. Pertanto, i dati qui riportati trovano corrispondenza nei citati documenti, oltre che nella contabilità dell'Ente.

## PARTE I - DATI GENERALI

### 1.1 Popolazione residente al 31-12-2018

Abitanti: n. 419

### 1.2 Organi politici

#### GIUNTA COMUNALE

<b>Carica</b>	<b>Nominativo</b>	<b>In carica dal</b>
Sindaco	GAROFALO Domenico	27.05.2019
Vicesindaco-Assessore	SCUMACE Michele	28-05-2019
Assessore	RICCELLI Guglielmo	28-05-2019

#### CONSIGLIO COMUNALE

<b>Carica</b>	<b>Nominativo</b>	<b>In carica dal</b>
Presidente del consiglio	GAROFALO Domenico (sindaco)	06.06.2019
Consigliere	SCUMACE Michele	06.06.2019
Consigliere	RICCELLI Guglielmo	06.06.2019
Consigliere	SCANDALE Pierino	06.06.2019
Consigliere	TALLARICO Antonio	06.06.2019
Consigliere	TORCHIA Patrizia	06.06.2019
Consigliere	SCUMACE Francesco	06.06.2019
Consigliere	TODERO Elio	06.06.2019
Consigliere	PUGLIESE Salvatore	06.06.2019
Consigliere	ESPOSITO Santo Salvatore	06.06.2019
Consigliere	PRESTIA Michele	06.06.2019

### 1.3. Struttura organizzativa

#### Organigramma

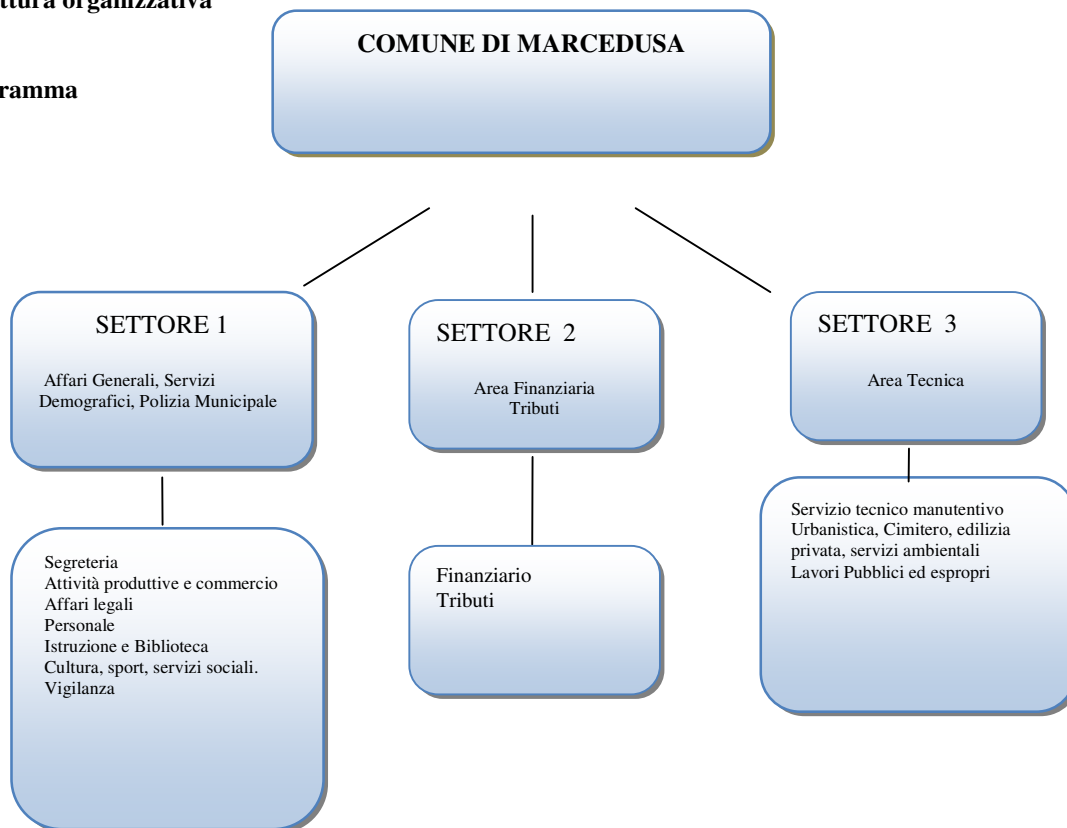

Segretario Comunale: Dott.ssa Elvira Tocci

Numero posizioni organizzative: 1

Numero totale personale dipendente: 6

### 1.4. Condizione giuridica dell'Ente

L'attuale amministrazione si è insediata dopo le consultazioni elettorali del 26.05.2019. Nel corso del mandato precedente, l'Ente non è stato sottoposto a commissariamento ai sensi dell'art. 141 o 143 del Tuel.

### 1.5. Condizione finanziaria dell'Ente

Il Comune di Marcedusa, nel corso del mandato amministrativo precedente non ha dichiarato dissesto finanziario ai sensi dell'art. 244 del TUEL, o il pre-dissesto finanziario ai sensi dell'art. 243-bis del TUEL.

1) DISSESTO:  SI  NO

2) PRE-DISSESTO  SI  NO

#### **1.6. Situazione di contesto interno/esterno:**

I Settori Ragioneria, affari generali e tributi comprendono, nell'organizzazione dell'Ente, un ampio spettro di uffici e servizi, che esercitano competenze in diversi ambiti spaziando dalla materia tributaria agli affari generali.

Nonostante le dimensioni demografiche del Comune di Marcedusa siano contenute, le fondamentali difficoltà attengono al coordinamento dell'azione amministrativa, per cui si renderebbe opportuno investire su strumenti di formazione del personale per migliorare la qualificazione dei dipendenti, in un'ottica di una maggiore efficienza, efficacia ed economicità dell'azione amministrativa, anche a prescindere dalle difficoltà legate al contesto economico, sociale e culturale dell'Ente.

L'Area Tecnica risulta sprovvista di personale qualificato per la gestione delle pratiche di tale settore per cui, già nel precedente quinquennio amministrativo, si è reso indispensabile avvalersi di personale di altro Ente, il quale viene utilizzato per n. 12 ore settimanali proprio per sopperire alla carenza cronica di personale ed alla quale unità è stata conferita la responsabilità dell'Area Tecnica.

#### **2. Parametri obiettivi per l'accertamento della condizione di ente strutturalmente deficitario ai sensi dell'art. 242 del TUEL**

Non sono stati riscontrati parametri obiettivi di deficitarietà risultati positivi all'inizio del mandato.

## PARTE II - SITUAZIONE ECONOMICO-FINANZIARIA DELL'ENTE

### 1. Bilancio di previsione finanziario approvato alla data di insediamento

SI                       NO

Il bilancio di previsione finanziario per il triennio 2019-2021 è stato approvato con deliberazione n. 09 del 28.03.2019.

### 2. Politica tributaria locale

#### 2.1. IMU: indicare le tre principali aliquote alla data di insediamento:

Aliquote IMU	2019
Aliquota ordinaria	7,6‰
Abitazione principale	0,4%
Detrazione abitazione principale	200,00
Terreni agricoli	
.....	

#### 2.2. Addizionale Irpef: aliquota massima applicata, fascia di esenzione ed eventuale differenziazione:

Aliquote addizionale Irpef	2019
Aliquota massima	0,5%
Fascia esenzione	
Differenziazione aliquote	SI/NO

#### 2.3. Prelievi sui rifiuti: indicare il tasso di copertura e il costo pro-capite

Prelievi sui Rifiuti	2019
Tasso di Copertura	100%
Costo del servizio pro-capite	94,86

#### 2.4. TASI: indicare le aliquote alla data di insediamento:

Aliquote TASI	2019
Altri immobili	====
.....	

**3. Sintesi dei dati finanziari del bilancio dell'ente:**

ENTRATE (IN EURO)	Ultimo rendiconto approvato  2018
TITOLO 1 – ENTRATE CORRENTI DI NATURA TRIBUTARIA, CONTRIBUTIVA E PEREQUATIVA	339.155,52
TITOLO 2 – TRASFERIMENTI CORRENTI	61.061,72
TITOLO 3 – ENTRATE EXTRATRIBUTARIE	188.529,72
TITOLO 4 - ENTRATE IN CONTO CAPITALE	843.576,48
TITOLO 5 - ENTRATE DA RIDUZIONE DI ATTIVITA' FINANZIARIE	0,00
TITOLO 6 - ACCENSIONE PRESTITI	0,00
TITOLO 7 - ANTICIPAZIONI DA ISTITUTO TESORIERE/CASSIERE	151.886,12
TITOLO 9 - ENTRATE PER CONTO TERZI E PARTITE DI GIRO	204.000,00
<b>TOTALE</b>	<b>1.788.209,56</b>

ENTRATE (IN EURO)	Bilancio di previsione finanziario  2019
TITOLO 1 – ENTRATE CORRENTI DI NATURA TRIBUTARIA, CONTRIBUTIVA E PEREQUATIVA	292.976,96
TITOLO 2 – TRASFERIMENTI CORRENTI	55.112,72
TITOLO 3 – ENTRATE EXTRATRIBUTARIE	141.046,31
TITOLO 4 - ENTRATE IN CONTO CAPITALE	59.547,67
TITOLO 5 - ENTRATE DA RIDUZIONE DI ATTIVITA' FINANZIARIE	0,00
TITOLO 6 - ACCENSIONE PRESTITI	0,00
TITOLO 7 - ANTICIPAZIONI DA ISTITUTO TESORIERE/CASSIERE	107.452,22
TITOLO 9 - ENTRATE PER CONTO TERZI E PARTITE DI GIRO	270.000,00
<b>TOTALE</b>	<b>926.135,88</b>

SPESE (IN EURO)	Ultimo rendiconto approvato  2018
TITOLO 1 - SPESE CORRENTI	562.516,96
TITOLO 2 - SPESE IN CONTO CAPITALE	843.576,48
TITOLO 3 - SPESE PER INCREMENTO ATTIVITA' FINANZIARIE	0,00
TITOLO 4 - RIMBORSO PRESTITI	26.230,00
TITOLO 5 - CHIUSURA ANTICIPAZIONI RICEVUTE DA ISTITUTO TESORIERE / CASSIERE	151.886,12
TITOLO 7 - USCITE PER CONTO TERZI E PARTITE DI GIRO	204.000,00
<b>TOTALE</b>	<b>1.788.209,56</b>

SPESE (IN EURO)	Bilancio di previsione finanziario  2019
TITOLO 1 - SPESE CORRENTI	467.505,99
TITOLO 2 - SPESE IN CONTO CAPITALE	59.547,67
TITOLO 3 - SPESE PER INCREMENTO ATTIVITA' FINANZIARIE	0,00
TITOLO 4 - RIMBORSO PRESTITI	21.630,00
TITOLO 5 - CHIUSURA ANTICIPAZIONI RICEVUTE DA ISTITUTO TESORIERE / CASSIERE	107.452,22
TITOLO 7 - USCITE PER CONTO TERZI E PARTITE DI GIRO	270.000,00
<b>TOTALE</b>	<b>926.135,88</b>



### 3.1. Equilibrio parte corrente del bilancio

EQUILIBRIO ECONOMICO-FINANZIARIO		COMPETENZA ANNO DI RIFERIMENTO DEL BILANCIO 2019	COMPETENZA ANNO 2020	COMPETENZA ANNO 2021
Fondo di cassa all'inizio dell'esercizio		112.129,22		
A) Fondo pluriennale vincolato per spese correnti	(+)	0,00	0,00	0,00
AA) Recupero disavanzo di amministrazione esercizio precedente	(-)	0,00	0,00	0,00
B) Entrate titoli 1.00 - 2.00 - 3.00	(+)	489.135,99	493.054,92	494.024,40
<i>di cui per estinzione anticipata di prestiti</i>		0,00	0,00	0,00
C) Entrate Titolo 4.02.06 - Contributi agli investimenti direttamente destinati al rimborso dei prestiti da amministrazioni pubbliche	(+)	0,00	0,00	0,00
D) Spese Titolo 1.00 - Spese correnti	(-)	467.505,99	470.954,92	472.674,40
<i>di cui fondo pluriennale vincolato</i>		0,00	0,00	0,00
<i>fondo crediti di dubbia esigibilità</i>		32.970,99	36.849,92	38.789,40
E) Spese Titolo 2.04 - Trasferimenti in conto capitale	(-)	0,00	0,00	0,00
F) Spese Titolo 4.00 - Quote di capitale amm.to dei mutui e prestiti obbligazionari	(-)	21.630,00	22.100,00	21.350,00
<i>di cui per estinzione anticipata di prestiti</i>		0,00	0,00	0,00
<i>di cui Fondo anticipazioni di liquidità (DL 35/2013 e successive modifiche e rifinanziamenti)</i>		0,00	0,00	0,00
<b>G) Somma finale (G=A-AA+B+C-D-E-F)</b>		0,00	0,00	0,00
<b>ALTRE POSTE DIFFERENZIALI, PER ECCEZIONI PREVISTE DA NORME DI LEGGE E DA PRINCIPI CONTABILI, CHE HANNO EFFETTO SULL'EQUILIBRIO EX ARTICOLO 162, COMMA 6, DEL TESTO UNICO DELLE LEGGI SULL'ORDINAMENTO DEGLI ENTI LOCALI</b>				
H) Utilizzo risultato di amministrazione presunto per spese correnti	(+)	0,00	0,00	0,00
<i>di cui per estinzione anticipata di prestiti</i>		0,00	0,00	0,00
I) Entrate di parte capitale destinate a spese correnti in base a specifiche disposizioni di legge o dei principi contabili	(+)	0,00	0,00	0,00
<i>di cui per estinzione anticipata di prestiti</i>		0,00	0,00	0,00
L) Entrate di parte corrente destinate a spese di investimento in base a specifiche disposizioni di legge o dei principi contabili	(-)	0,00	0,00	0,00
M) Entrate da accensione di prestiti destinate a estinzione anticipata dei prestiti	(+)	0,00	0,00	0,00
<b>EQUILIBRIO DI PARTE CORRENTE (**)</b>				
<b>O=G+H+I-L+M</b>		0,00	0,00	0,00

## Equilibrio di parte capitale

EQUILIBRIO ECONOMICO-FINANZIARIO			COMPETENZA ANNO DI RIFERIMENTO DEL BILANCIO 2019	COMPETENZA ANNO 2020	COMPETENZA ANNO 2021
P) Utilizzo risultato di amministrazione presunto per spese di investimento (*)	(+)		0,00	0,00	0,00
Q) Fondo pluriennale vincolato per spese in conto capitale	(+)		0,00	0,00	0,00
R) Entrate Titoli 4.00-5.00-6.00	(+)		59.547,67	7.920,00	7.920,00
C) Entrate Titolo 4.02.06 - Contributi agli investimenti direttamente destinati al rimborso dei prestiti da amministrazioni pubbliche	(-)		0,00	0,00	0,00
I) Entrate di parte capitale destinate a spese correnti in base a specifiche disposizioni di legge o dei principi contabili	(-)		0,00	0,00	0,00
S1) Entrate Titolo 5.02 per Riscossioni di crediti di breve termine	(-)		0,00	0,00	0,00
S2) Entrate Titolo 5.03 per Riscossioni di crediti di medio-lungo termine	(-)		0,00	0,00	0,00
T) Entrate Titolo 5.04 relative a Altre entrate per riduzioni di attività finanziaria	(-)		0,00	0,00	0,00
L) Entrate di parte corrente destinate a spese di investimento in base a specifiche disposizioni di legge o dei principi contabili	(+)		0,00	0,00	0,00
M) Entrate da accensione di prestiti destinate a estinzione anticipata dei prestiti	(-)		0,00	0,00	0,00
U) Spese Titolo 2.00 - Spese in conto capitale <i>di cui fondo pluriennale vincolato</i>	(-)		59.547,67 0,00	7.920,00 0,00	7.920,00 0,00
V) Spese Titolo 3.01 per Acquisizioni di attività finanziarie	(-)		0,00	0,00	0,00
E) Spese Titolo 2.04 - Trasferimenti in conto capitale	(+)		0,00	0,00	0,00
<b>EQUILIBRIO DI PARTE CAPITALE</b> <b>Z = P+Q+R-C-I-S1-S2-T+L-M-U-V+E</b>			0,00	0,00	0,00

## Equilibrio finale

EQUILIBRIO ECONOMICO-FINANZIARIO			COMPETENZA ANNO DI RIFERIMENTO DEL BILANCIO 2019	COMPETENZA ANNO 2020	COMPETENZA ANNO 2021
S1) Entrate Titolo 5.02 per Riscossioni di crediti di breve termine	(+)		0,00	0,00	0,00
S2) Entrate Titolo 5.03 per Riscossioni di crediti di medio-lungo	(+)		0,00	0,00	0,00
T) Entrate Titolo 5.04 relative a Altre entrate per riduzioni di attività finanziaria	(+)		0,00	0,00	0,00
X1) Spese Titolo 3.02 per Concessioni di crediti di breve termine	(-)		0,00	0,00	0,00
X2) Spese Titolo 3.03 per Concessioni di crediti di medio-lungo termine	(-)		0,00	0,00	0,00
Y) Spese Titolo 3.04 per Altre spese per acquisizioni di attività finanziarie	(-)		0,00	0,00	0,00
<b>EQUILIBRIO FINALE</b> <b>W = O+Z+S1+S2+T-X1-X2-Y</b>			0,00	0,00	0,00
Saldo corrente ai fini della copertura degli investimenti pluriennali: Equilibrio di parte corrente (O)			0,00	0,00	0,00
Utilizzo risultato di amministrazione per il finanziamento di spese correnti (H)	(-)		0,00	0,00	0,00
Equilibrio di parte corrente ai fini della copertura degli investimenti plur.			0,00	0,00	0,00

### 3.2. Risultato di amministrazione ultimo esercizio chiuso

#### Rendiconto dell'esercizio 2018 (ultimo esercizio chiuso)

		GESTIONE		
		RESIDUI	COMPETENZA	TOTALE
Fondo di cassa al 1° gennaio				0,00
RISCOSSIONI	(+)	107.385,12	712.514,31	819.899,43
PAGAMENTI	(-)	88.288,27	619.481,94	707.770,21
SALDO DI CASSA AL 31 DICEMBRE	(=)			112.129,22
PAGAMENTI per azioni esecutive non regolarizzate al 31 dicembre	(-)			0,00
FONDO DI CASSA AL 31 DICEMBRE	(=)			112.129,22
RESIDUI ATTIVI	(+)	686.828,87	897.933,41	1.584.762,28
di cui derivanti da accertamenti di tributi effettuati sulla base della stima del dipartimento delle finanze				0,00
RESIDUI PASSIVI	(-)	226.153,41	1.006.596,06	1.232.749,47
FONDO PLURIENNALE VINCOLATO PER SPESE CORRENTI	(-)			0,00
FONDO PLURIENNALE VINCOLATO PER SPESE IN CONTO CAPITALE	(-)			0,00
RISULTATO DI AMMINISTRAZIONE AL 31 DICEMBRE 2018 (A)	(=)			464.142,03

Composizione del risultato di amministrazione al 31 dicembre 2018		
<b>Parte accantonata</b>		
Fondo crediti di dubbia esigibilità al 31/12/2018		187.340,71
Fondo residui perenti al 31/12/2018 (solo per le regioni)		0,00
Fondo anticipazioni liquidità DL 35 del 2013 e successive modifiche e rifinanziamenti		272.735,21
Fondo indennità di fine mandato		4.066,11
	<b>Totale parte accantonata (B)</b>	<b>464.142,03</b>
<b>Parte vincolata</b>		
Vincoli derivanti da leggi e dai principi contabili		0,00
Vincoli derivanti da trasferimenti		0,00
Vincoli derivanti dalla contrazione di mutui		0,00
Vincoli formalmente attribuiti dall'ente		0,00
Altri vincoli		0,00
	<b>Totale parte vincolata (C)</b>	<b>0,00</b>
<b>Parte destinata agli investimenti</b>		
	<b>Totale destinata agli investimenti (D)</b>	<b>0,00</b>
	<b>Totale parte disponibile (E=A-B-C-D)</b>	<b>0,00</b>

### 3.3. Fondo di cassa

Il fondo di cassa all'inizio del mandato (27.05.2019) ammonta a €44.170,28, di cui:

Descrizione	Competenza	Residuo	Totale
<b>Fondo di cassa iniziale</b>			
con vincolo			0,00
senza vincolo			112.129,22
<b>Totale</b>			<b>112.129,22</b>
<b>Reversali</b>			
con vincolo	0,00	0,00	0,00
senza vincolo	218.041,06	45.302,84	263.343,90
<b>Movimenti emessi 144 Totale</b>	<b>218.041,06</b>	<b>45.302,84</b>	<b>263.343,90</b>
<b>Mandati</b>			
con vincolo	0,00	0,00	0,00
senza vincolo	167.296,68	164.006,16	331.302,84
<b>Movimenti emessi 258 Totale</b>	<b>167.296,68</b>	<b>164.006,16</b>	<b>331.302,84</b>
<b>Fondo di cassa finale</b>			
con vincolo			0,00
senza vincolo			44.170,28
<b>Totale</b>			<b>44.170,28</b>

### 3.4. Utilizzo avanzo di amministrazione nel bilancio di previsione:

	2019
Finanziamento debiti fuori bilancio	0
Salvaguardia equilibri di bilancio	0
Spese correnti non permanenti	0
Spese di investimento	0
Estinzione anticipata di prestiti	0
<b>Totale</b>	<b>0,00</b>

### 4. Gestione dei residui. Totale residui di inizio mandato

RESIDUI ATTIVI	Iniziali	Riscossi	Maggiori	Minori	Riaccertati	Da riportare	Residui dalla competenza	Totale residui di fine gestione
	a	b	c	d	e = (a+c-d)	f = (e-b)	g	h = (f+g)
Primo anno del mandato								
Titolo 1 - Tributarie	134.052,12	41.263,74			134.052,12	92.788,38	80.047,81	172.836,19
Titolo 2 - Trasferimenti correnti	95.200,10	6.427,84			95.200,10	88.772,26	10.110,00	98.882,26
Titolo 3 - Extratributarie	335.854,99	42.353,54	1,58		335.856,57	293.503,03	93.919,84	387.422,87
<b>Parziale titoli 1+2+3</b>	<b>565.107,21</b>	<b>90.045,12</b>	<b>1,58</b>	<b>0,00</b>	<b>565.108,79</b>	<b>475.063,67</b>	<b>184.077,65</b>	<b>659.141,32</b>
Titolo 4 - In conto capitale	226.860,20	15.340,00			226.860,20	211.520,20	696.089,07	907.609,27
Titolo 5 - Riduzione a.fin.	0,00	0,00			0,00	0,00		0,00
Titolo 6 - Accensione prestiti	0,00	0,00			0,00	0,00		0,00
Titolo 7 - Anticipazione tesoriere	0,00	0,00			0,00	0,00		0,00
Titolo 9 - Entrate per conto terzi	87.254,83	2.000,00		85.009,83	2.245,00	245,00	17.766,69	18.011,69
<b>Totale titoli 1+2+3+4+5+6+7+9</b>	<b>879.222,24</b>		<b>1,58</b>	<b>85.009,83</b>	<b>794.213,99</b>	<b>879.222,24</b>	<b>897.933,41</b>	<b>1.584.762,28</b>

RESIDUI PASSIVI	Iniziali	Pagati	Maggiori	Minori	Riaccertati	Da riportare	Residui dalla competenza	Totale residui di fine gestione
	a	b	c	d	e = (a+c-d)	f = (e-b)	g	h = (f+g)
Primo anno del mandato								
Titolo 1 - Spese correnti	254.965,45	76.039,80		247,91	254.717,54	178.677,74	198.196,49	376.874,23
Titolo 2 - Spese in conto capitale	55.859,43	12.248,47			55.859,43	43.610,96	789.028,96	832.639,92
Titolo 3 - Incremento attività fin.					0,00	0,00		0,00
Titolo 4 - Rimborso prestiti					0,00	0,00	157,54	157,54
Titolo 5 - Chiusura ant. tesoreria					0,00	0,00	1.011,38	1.011,38
Titolo 7 - Spese per conto terzi	74.793,51			70.928,80	3864,71	3864,71	18.201,69	22.066,40
<b>Totale titoli 1+2+3+4+5+7</b>	<b>385.618,39</b>	<b>88.288,27</b>	<b>0,00</b>	<b>71.176,71</b>	<b>314.441,68</b>	<b>226.153,41</b>	<b>1.006.596,06</b>	<b>1.232.749,47</b>

#### 4.1. Analisi anzianità dei residui distinti per anno di provenienza.

##### Anzianità dei residui attivi

Titolo	Descrizione	2018	2017	2016	2015	2014	Anni Precedenti	Totale
1	Entrate correnti di natura tributaria, contributiva e perequativa	80.047,81	47.415,52	37.209,05	6.808,81	1.355,00	0,00	172.836,19
2	Trasferimenti correnti	10.110,00	30.000,00	18.032,22	40.740,04	0,00	0,00	98.882,26
3	Entrate extratributarie	93.919,84	73.581,41	117.410,77	81.025,01	7.100,00	14.385,84	387.422,87
4	Entrate in conto capitale	696.089,07	3.460,00	0,00	132.878,26	0,00	75.181,94	907.609,27
9	Entrate per conto terzi e partite di giro	17.766,69	0,00	245,00	0,00	0,00	0,00	18.011,69
Totale Generale		897.933,41	154.456,93	172.897,04	261.452,12	8.455,00	89.567,78	1.584.762,28

##### Anzianità dei residui passivi

Titolo	Descrizione	2018	2017	2016	2015	2014	Anni Precedenti	Totale
1	Spese correnti	198.196,49	93.632,08	35.738,80	29.087,44	9.744,12	10.475,30	376.874,23
2	Spese in conto capitale	789.028,96	6.147,00	1.000,00	19.379,23	0,00	17.084,73	832.639,92
4	Rimborso di prestiti	157,54	0,00	0,00	0,00	0,00	0,00	157,54
5	Chiusura Anticipazioni da istituto tesoriere/cassiere	1.011,38	0,00	0,00	0,00	0,00	0,00	1.011,38
7	Spese per conto terzi e partite di giro	18.201,69	667,40	3.197,31	0,00	0,00	0,00	22.066,40
Totale Generale		1.006.596,06	100.446,48	39.936,11	48.466,67	9.744,12	27.560,03	1.232.749,47

## 5. Pareggio di bilancio

Indicare la posizione dell'ente rispetto agli adempimenti del pareggio di bilancio; indicare "S" se è soggetto al pareggio; "NS" se non è soggetto; indicare "E" se è stato escluso dal pareggio per disposizioni di legge:

S

### 5.1. Indicare se nell'anno precedente all'insediamento l'ente è risultato inadempiente al pareggio di bilancio:

SI      X  NO

## 6. Indebitamento:

### 6.1. Indebitamento dell'ente:

*(Questionario Corte dei conti-bilancio di previsione)*

	2018
Residuo debito finale	57.568,42
Popolazione residente	419
Rapporto tra residuo debito e popolazione residente	137,39

### 6.2. Rispetto del limite di indebitamento. Indicare la percentuale di indebitamento sulle entrate correnti di ciascun anno, ai sensi dell'art. 204 del TUEL nell'esercizio precedente, nell'esercizio in corso e nei tre anni successivi (previsione):

	2018	2019	2020	2021	2022
Incidenza percentuale attuale degli interessi passivi sulle entrate correnti (art. 204 TUEL)	3,66%	3,11%	3,09%	2,58%	2,12%

**6.3. Anticipazione di tesoreria (art. 222 Tuel)**

IMPORTO MASSIMO CONCEDIBILE:	€	107.452,22
IMPORTO CONCESSO	€	107.452,22

**6.4. Accesso al fondo straordinario di liquidità della Cassa Depositi e Prestiti spa (art. 1, D.L. n. 35/2013, conv. in L. n. 64/2013)**

IMPORTO CONCESSO D.L. 35/2013:	€.	142.790,72
RIMBORSO IN ANNI:	€.	18

IMPORTO CONCESSO D.L. 78/2015:	€.	440.088,52
RIMBORSO IN ANNI:	€.	30

**7.1. Riconoscimento debiti fuori bilancio**

Allo stato attuale non ci sono debiti fuori bilancio.

**CONCLUSIONI**

Sulla base delle risultanze complessive della presente relazione predisposta dal Responsabile del servizio finanziario la situazione finanziaria dell'ente non presenta situazioni di squilibrio emergenti, nè criticità strutturali tali da richiedere interventi con carattere d'urgenza.

\*\*\*\*\*

Dalla Residenza Comunale 15/07/2019



IL SINDACO  
Arch. Domenico GAROFALO